



Министерство образования Республики Марий Эл  
Государственное бюджетное профессиональное  
Общеобразовательное учреждение  
Республики Марий Эл  
«Марийский радиомеханический техникум»

## ОТЧЕТ ПО ПРОИЗВОДСТВЕННОЙ ПРАКТИКЕ

ПП.02.01.09.02.07-00 **№** по журналу

ПМ.02 Осуществление интеграции программных модулей

Выполнила  
студента группы П-41  
\_\_\_\_\_ **фио**

Руководитель практики  
\_\_\_\_\_ Матвеева Е.В.

Руководитель практики  
от предприятия  
\_\_\_\_\_ **фио**

ГБПОУ Республики Марий Эл  
«Марийский радиомеханический техникум»

«УТВЕРЖДАЮ»

Зам. директора по УМР

\_\_\_\_\_ Бурханова И.Ю.

«\_\_» \_\_\_\_\_ 20\_\_ г.

## ИНДИВИДУАЛЬНОЕ ЗАДАНИЕ

На период производственной практики с «\_\_» *марта 2021 г.* по «\_\_» *апреля 2021 г.* студента группы *П-41* специальности *09.02.07 Информационные системы и программирование* **Фамилия Имя Отчество** по ПМ.02  
Осуществление интеграции программных модулей

Вопросы, подлежащие изучению:

- **Ваш вопрос;**
- Участвовать в разработке требований к программным модулям на основе анализа проектной и технической документации на предмет взаимодействия компонент;
- Выполнять интеграцию модулей в программное обеспечение;
- Выполнять отладку программных модулей с использованием специализированных программных средств;
- Осуществлять разработку тестовых наборов и тестовых сценариев для программного обеспечения;
- Производить инспектирование компонент программного обеспечения на предмет соответствия стандартам кодирования.

Руководители практики:

от предприятия

\_\_\_\_\_  
(фамилия, имя, отчество)

от техникума

\_\_\_\_\_  
*Матвеева Елена Владимировна*

(фамилия, имя, отчество)



# Введение

					ПП.02.01.09.02.07-00№	Лист
Изм.	Лист	№ докум.	Подпись	Дата		4

# 1 Ознакомительный этап

## 1.1 Структура организации

ООО «Тиражные решения 1С-Рарус» - центр отраслевой разработки ПО.  
Структура организации представлена на рисунке 1.



Рисунок 1 - Структура организации

На схеме указать в какой структуре Вы проходите практику

## 1.2 Охрана труда и техника безопасности

## 1.3 Описание рабочего места

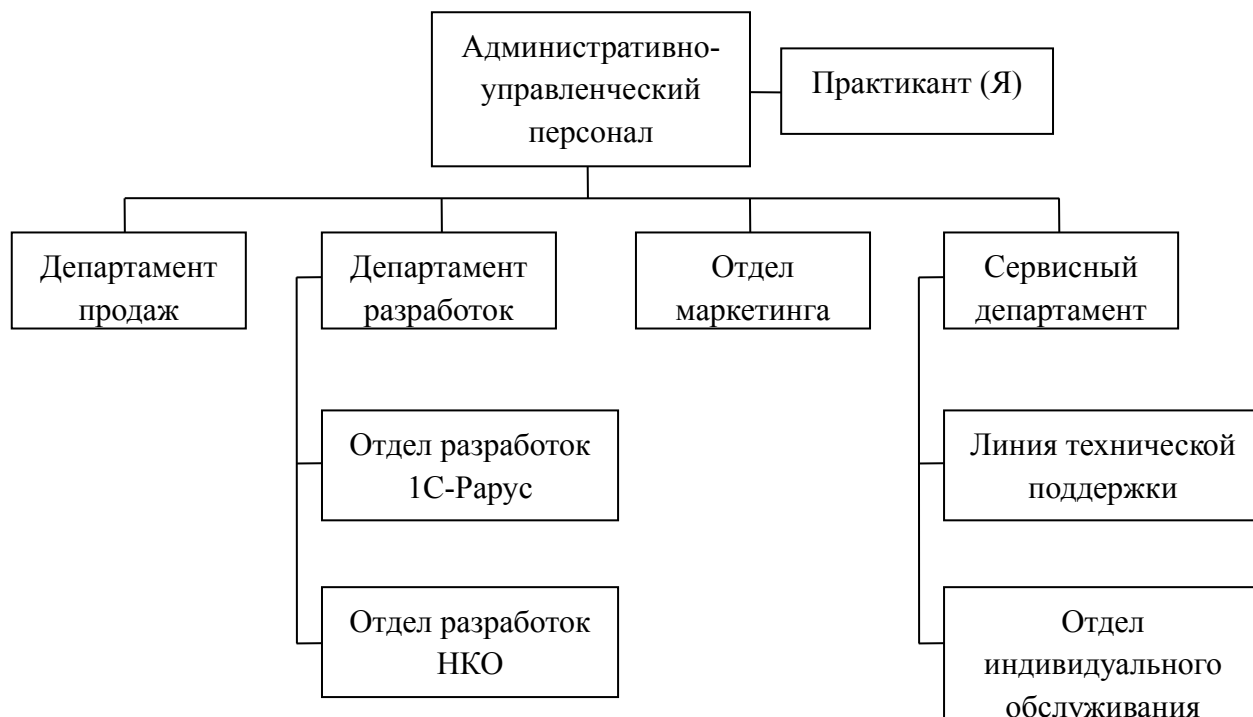
## 1.4 Ваш вопрос 8-10 страниц

## 2 Производственный этап

2.1

					ПП.02.01.09.02.07-00№	Лист
Изм.	Лист	№ докум.	Подпись	Дата		4

# Заключение

					ПП.02.01.09.02.07-00№	Лист
Изм.	Лист	№ докум.	Подпись	Дата		4

# Список использованных источников

1.

					ПП.02.01.09.02.07-00№	Лист
Изм.	Лист	№ докум.	Подпись	Дата		4